

## Pressglas-Muster von August Walther & Söhne, die 1937 in England (UK) registriert wurden

Übersetzung aus [www.cloudglass.com/newsletters/june2003.htm](http://www.cloudglass.com/newsletters/june2003.htm). Cordially thanks to Mr. Stewart!

Am 22. Dezember 1937 übergab die Sächsische Glasfabrik August Walther & Söhne, Ottendorf-Okrilla, Deutschland, an das Patent Office 18 Muster [designs] zur Registrierung nach dem UK Patent and Design Act von 1907. Ein nach diesem Gesetz registriertes Muster gab dem Eigentümer für 5 Jahre Schutz vor Nachahmung. Dieser Zeitraum konnte nach Zahlung einer entsprechenden Gebühr für zwei weitere 5-Jahres-Perioden verlängert werden.

Abb. 2003-3/239  
Registriertes Muster Nr. 825108  
Musterbezeichnung Walther: Pierrette  
Artikel-Nummer Walther: 40260, MB 1936, Tafel 71 u. 115  
Tag der Registrierung: 8. Juli 1937  
Beschreibung: Servierplatte mit Pierrot and Pierrette  
Anmerkung: diese beiden Clowns stammen aus der italienischen Commedia dell'arte. Pierrot ist ein spaßiger Clown der verzweifelt in Pierrette verliebt ist. Pierrette erwidert nur manchmal seine Zuneigung und Pierrot wird oft abgebildet, wie er allein Mandoline spielt und sich nach Pierrette sehnt. Auf der Platte werden beide zusammen unter einer Lampe dargestellt.



Warum Walther begann, seine Muster im United Kingdom durch Registrierung schützen zu lassen, ist unbekannt. Die registrierten Muster erschienen erstmals im Musterbuch Walther von 1936. Es ist nicht bekannt, ob diese Muster im United Kingdom tatsächlich verkauft wurden, aber die Registrierung gab Walther Schutz vor Nachahmung. Diese Art der Nachahmung gab es tatsächlich. Die Davidson Company war gezwungen, ihre Muster in Australien registrieren zu lassen, nachdem die Japaner mit einer Nachahmung der „Barrel can“ (Reg. No. 802751) begannen und sie auf dem Markt Australiens im Preis unterboten. Walther kopierte selbst Muster anderer Unternehmen. Die Schale „Primus“ ist eine direkte Kopie der Blumenschale 1910BD von Davidson.

Die Muster, die Walther registrieren ließ, reichen von dem erstaunlichen Tafelaufsatz „Möwen“ und der Toilettengarnitur „Pierrette“ bis zu einem gewöhnlichen Tablett. Interessanterweise gehen die Registrierungen

vom 8. Juli bis zum 8. Dezember 1937, obwohl alle Registrierungen das Anmeldungsdatum 22. Dezember 1937 tragen. Dies war unter besonderen Umständen erlaubt, die im Abschnitt 91 des Patents and Design act bestimmt waren.

Abb. 2003-3/240  
Registriertes Muster Nr. 825109  
Musterbezeichnung Walther: Pierrot  
Artikel-Nummer Walther: 40261, MB 1936, Tafel 115  
Tag der Registrierung: 8. Juli 1937  
Beschreibung: Kerzenleuchter mit Mandoline spielendem Pierrot



Nr. 40261

Abb. 2003-3/241  
Registriertes Muster Nr. 825110  
Musterbezeichnung Walther: Pierrette  
Artikel-Nummer Walther: 40262, MB 1936, Tafel 115  
Tag der Registrierung: 8. Juli 1937  
Beschreibung: Kerzenleuchter Pierrette



Nr. 40262

Die folgende Tabelle enthält alle Registrierungen von Walther. Wir haben entweder Bilder aus dem Public Records Office benutzt oder aus dem Musterbuch Walther 1936. Das Musterbuch Walther 1936 wurde von

Siegmar Geiselberger zur Verfügung gestellt und stammt aus der Ausgabe 2002-3 der Pressglas-Korrespondenz (www.pressglas-korrespondenz.de).

[Übersetzung SG]

Abb. 2003-3/242  
 Registriertes Muster Nr. 825113  
 Musterbezeichnung Walther: Pierrot  
 Artikel-Nummer Walther: 40264, MB 1936, Tafel 115  
 Tag der Registrierung: 8. Juli 1937  
 Beschreibung: Puderdose aus der Toilettengarnitur Pierrot and Pierrette. Der Deckelknopf in Form einer Lyra s. Registriertes Muster Nr. 825114  
 Anmerkung: Anmeldung zurückgezogen



Abb. 2003-3/243  
 Registriertes Muster Nr. 825115  
 Musterbezeichnung Walther: Pierrette  
 Artikel-Nummer Walther: 40266, MB 1936, Tafel 118  
 Tag der Registrierung: 8. Oktober 1937  
 Beschreibung: Eine Uhr mit Pierrot und Pierrette



Abb. 2003-3/244  
 Registriertes Muster Nr. 825116  
 Musterbezeichnung Walther: Petri  
 Artikel-Nummer Walther: 40073, MB 1936, Tafel 3  
 Tag der Registrierung: 8. Oktober 1937  
 Beschreibung: drei-teiliger Tafelaufsatz mit Fisch-Motiv



Abb. 2003-3/245  
 Registriertes Muster Nr. 825122  
 Musterbezeichnung Walther: Luna  
 Artikel-Nummer Walther: 40311 MB 1936, Tafel 64  
 Tag der Registrierung: 1. Dezember 1937  
 Beschreibung: Tischlampe mit Fisch-Motiv  
 Anmerkung: die Tischlampe hat das gleiche Muster wie der Tafelaufsatz Reg. Muster Nr. 825116



Abb. 2003-3/246  
 Registriertes Muster Nr. 825117  
 Musterbezeichnung Walther: Haarlem  
 Artikel-Nummer Walther: 43911, MB 1936, Tafel 2  
 Tag der Registrierung: 8. Oktober 1937  
 Beschreibung: drei-teiliger Tafelaufsatz mit Ständer, Schale und Figur einer jungen Frau mit einem Korb Blumen



Abb. 2003-3/248  
 Registriertes Muster Nr. 825123  
 Musterbezeichnung Walther: Paradies  
 Artikel-Nummer Walther: 46140, MB 1936, Tafel 4  
 Tag der Registrierung: 1. Dezember 1937  
 Beschreibung: zwei-teiliger Tafelaufsatz mit Pelikan-Motiv



Abb. 2003-3/247  
 Registriertes Muster Nr. 825118  
 Musterbezeichnung Walther: Möwen  
 Artikel-Nummer Walther: 40080, MB 1936, Tafel 1  
 Tag der Registrierung: 8. Oktober 1937  
 Beschreibung: drei-teiliger Tafelaufsatz mit Ständer, Schale und Figur eines Vogels mit Fischen



Abb. 2003-3/249  
 Registriertes Muster Nr. 825124  
 Musterbezeichnung Walther: Poseidon  
 Artikel-Nummer Walther: 44025, MB 1936, Tafel 4  
 Tag der Registrierung: 1. Dezember 1937  
 Beschreibung: zwei-teiliger Tafelaufsatz mit geometrischem Muster [geometric design]



Abb. 2003-3/250  
 Registriertes Muster Nr. 825111  
 Musterbezeichnung Walther: Dresden  
 Artikel-Nummer Walther: 42546, MB 1936, Tafel 15  
 Tag der Registrierung: 8. Juli 1937  
 Beschreibung: Jardinière  
 s. Registriertes Muster Nr. 825112  
 Anmerkung: Anmeldung zurückgezogen



Abb. 2003-3/251  
 Registriertes Muster Nr. 825127  
 Musterbezeichnung Walther: Isabella  
 Artikel-Nummer Walther: 41360, MB 1936, Tafel 9  
 Tag der Registrierung: 1. Dezember 1937  
 Beschreibung: Schale mit geometrischem Muster



Abb. 2003-3/252  
 Registriertes Muster Nr. 825128  
 Musterbezeichnung Walther: Groningen  
 Artikel-Nummer Walther: 40309, MB 1936, Tafel 3  
 Tag der Registrierung: 8. Dezember 1937  
 Beschreibung: Schale mit Blätter-Motiv



Abb. 2003-3/253  
 Registriertes Muster Nr. 825119  
 Musterbezeichnung Walther: Unbekannt  
 Artikel-Nummer Walther: Unbekannt  
 Tag der Registrierung: 8. Oktober 1937  
 Beschreibung: Servierplatte, Puderdose, Kerzenleuchter  
 Anmerkung: diese Muster erscheinen nicht im Musterbuch  
 Walther 1936



Abb. 2003-3/254  
 Registriertes Muster Nr. 825121  
 Musterbezeichnung Walther: Brilliant  
 Artikel-Nummer Walther: 42374, MB 1936, Tafel 114  
 Tag der Registrierung: 1. Dezember 1937  
 Beschreibung: Servierplatte  
 Anmerkung: die anderen Teile dieser Toilettengarnitur wurden nicht registriert



Abb. 2003-3/255  
 Registriertes Muster Nr. 825129  
 Musterbezeichnung Walther: Unbekannt  
 Artikel-Nummer Walther: Unbekannt  
 Tag der Registrierung: 8. Dezember 1937  
 Beschreibung: Ringschale [ring stand] mit geometrischem Muster

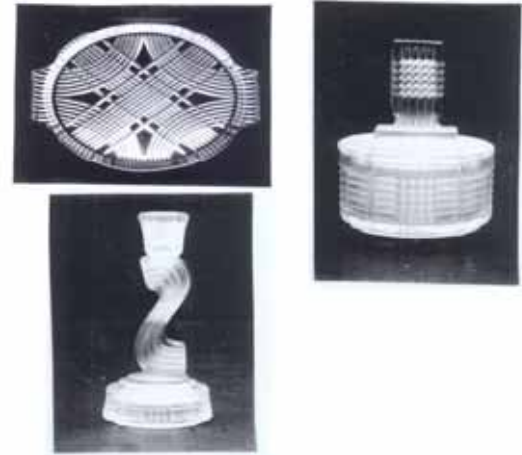

Abb. 2003-3/256  
 Registriertes Muster Nr. 825126  
 Musterbezeichnung Walther: Kolibri  
 Artikel-Nummer Walther: 42440, MB 1936, Tafel 79  
 Tag der Registrierung: 1. Dezember 1937  
 Beschreibung: geschweifte Vase mit Blumen-Motiv

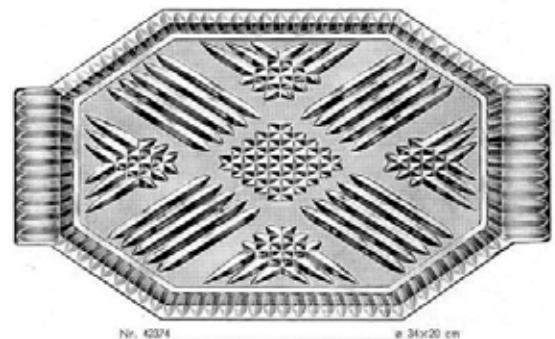

Abb. 2003-3/257  
 Registriertes Muster Nr. 825120  
 Musterbezeichnung Walther: Sigrid  
 Artikel-Nummer Walther: 43855 MB 1936, Tafel 57  
 Tag der Registrierung: 8. Oktober 1937  
 Beschreibung: Schale, flache Schale und Deckeldose mit geometrischem Muster [geometric design]



Abb. 2003-3/258  
 Registriertes Muster Nr. 825125  
 Musterbezeichnung Walther: Lilli  
 Artikel-Nummer Walther: 42048, MB 1936, Tafel 1 u. 3  
 Tag der Registrierung: 1. Dezember 1937  
 Beschreibung: Figur einer jungen Frau  
 Anmerkung: diese Figuren wurden entweder als Statuette auf einer schwarzen Basis oder als Teil eines Tafelaufsatzes verkauft



#### Siehe auch:

- PK 2002-3** Geiselberger, Tafelaufsätze von August Walther & Söhne AG, James A. Jobling und anderen
- PK 2002-3** Geiselberger, Tafelaufsätze von August Walther & Söhne AG, Ottendorf-Okrilla, 1934-1936
- PK 2002-4** Geiselberger, Tafelaufsätze von August Walther & Söhne AG, Ottendorf-Okrilla, 1934-1936
- PK 2003-2** Mauerhoff, Tafelaufsätze von August Walther & Söhne AG, Ottendorf-Okrilla von 1932 bis 1939 und von 1945 bis 1968. Der Entwerfer Fritz Scheiner