

Prospekt ORALIT, Sächsische Glasfabrik Aug. Walther & Söhne A.-G. 1932

Zur Verfügung gestellt von Herrn Dietrich Mauerhoff. Herzlichen Dank!

Einband:

ORALIT

Sächsische Glasfabrik Aug. Walther & Söhne A.-G.

Abb. 2009-2-03/001
MB Walther ORALIT 1932, Einband
Sammlung Mauerhoff



Titelblatt:

Das neue Achat-Kunstglas in verschiedenen Farben

ORALIT

Name und Ausführung ges. gesch.

die besondere Formenschönheit

die besonders wirkungsvoll-vornehme Ausführung und

die besondere Preiswürdigkeit

garantieren außergewöhnlichen Verkaufserfolg

Ges. gesch. Warenzeichen: nicht vorhanden

„Name und Ausführung ges. gesch.“

Zusammen erhalten:

Einband, Titelblatt

7 Tafeln A, B, 3-7 Pressglas

30/25 cm (Einband) bzw. 29/22,5 cm (Tafeln)

Einband hellbrauner Karton mit dunkel-braunrotem Aufdruck

Die Tafeln sind auf weißem Papier braun (Oralit) bzw. schwarz gedruckt

Preislisten A, B, 3-7

Maße sind in cm bzw. mm angegeben

alle Tafeln sind lose eingeklebt und konnten ausgetauscht oder ergänzt werden

Texte sind in deutscher Sprache

Abb. 2009-2-03/002
MB Walther ORALIT 1932, Titelblatt 1
Sammlung Mauerhoff



Verkaufs-, Liefer- und Zahlungsbedingungen: nicht vorhanden

Farbentafel: nicht vorhanden, s. Tafel o.Nr. unten

Inhaltsverzeichnis: nicht vorhanden

Drucker: J. C. F. Pickenhahn & Sohn, A.G. Chemnitz

Hinweis:

Der Abdruck wurde vom Original eingescannt. Die Gläser sind gut zu erkennen. Bei der Version auf der CD-ROM PK 2009-2 können alle Tafeln mit Adobe Reader auf mindestens 100 % der Originalgröße vergrößert werden.

Datum der Herausgabe 1932:

Auf dem Einband des Musterbuches und dem Titelblatt ist kein Datum angegeben.

Ein sehr ähnlicher Prospekt „ORALIT“ mit Titelblatt und 2 Seiten war dem datierten Musterbuch Sächsische Glasfabrik Aug. Walther & Söhne A.-G. 1932 beigelegt. Das war das zweite Musterbuch, das nach dem Zusammenschluss der Sächsischen Glasfabrik Radeberg mit Aug. Walther & Söhne A.-G., Ottendorf-Okrilla, 1931 von dem neuen Unternehmen herausgegeben wurde.

Der hier dokumentierte Prospekt war mit seinem Einband nicht für die Einlage in ein Musterbuch vorgesehen, sondern als eigenständiges Musterbuch für die Reisenden des Unternehmens. Außer dem Titelblatt, 3 Seiten ohne Nummern, Seiten 3-6, waren 7 Preislisten A, B, 3-7 eingheftet.

Auf der 3. Seite ohne Nummer sind **4 Farben braun, blau, hellbraun und violett** abgebildet. Später wurden nur die Farben braun - später **malachit** - und violett hergestellt. In den Preislisten sind keine Aufschläge für die Farben angegeben, weil alle angebotenen Gläser farbig waren. Auch die verschiedenen Farben wurden in den Preislisten nicht angegeben.

Die angebotenen Formen stammen teilweise noch aus dem ersten gemeinsamen Musterbuch Sächsische Glasfabrik Aug. Walther & Söhne A.-G. 1931 VMG (Verkaufsgemeinschaft mitteldeutscher Glashütten) und fehlen teilweise in den nachfolgenden Musterbüchern.

Ob alle angebotenen Gläser später hergestellt wurden, ist nicht sicher. Dazu müssten die MB Walther 1932 - 1939 durchsucht werden.

Gleichzeitig mit der Herausgabe des MB Sächsische Glasfabrik Aug. Walther & Söhne VMG 1931 wurden 5-stellige Produkt-Nummern eingeführt.

Nach Mauerhoff stammt das „Achat-Kunstglas ORALIT“ noch aus der Sächsischen Glasfabrik Radeberg, s. **PK 2001-3, Mauerhoff, Oralit - ein besonderes Dekorations-Verfahren für Pressgläser.**

Preislisten A, B, 3-7 ORALIT
Name und Ausführung gesetzlich geschützt
 [Preise in Reichsmark für je 100 Stück brutto]

| Nr. | cm | Gegenstand | RM |
|-------|-----------|--|-------|
| 31400 | 15 | Orla Teller | 52.50 |
| 31401 | 29 | Orla Teller | 210.- |
| 31402 | 10,5 | Orla Schale ausgeschweift | 150.- |
| 31403 | 14,5 | Orla Schale ausgeschweift | 64.- |
| 31404 | 18 | Orla Schale ausgeschweift | 100.- |
| 31405 | 21 | Orla Schale ausgeschweift | 150.- |
| 31406 | 26 | Orla Schale ausgeschweift | 200.- |
| 31415 | 26 | Orla Blumenschale mit umgelegtem Rand | 240.- |
| 31416 | 31 | Orla Blumenschale mit umgelegtem Rand | 240.- |
| 31417 | | Prismen Blumenschale mit geradem Rand | 260.- |
| 31418 | | Prismen Blumenschale mit umgelegtem Rand | 260.- |
| 31410 | | Hanna Schale auf 3 Füßen ausgeschweift | 280.- |
| 31420 | 10,4 | Puderdose ganz geschliffen | 200.- |
| 31421 | 7,8 | Pastadose | 130.- |
| 31422 | | Leuchter niedrig | 55.- |
| 31423 | | Ringhalter | 38.- |
| 31424 | 30 x 16 | Tablett | 200.- |
| 31425 | 30 x 20,5 | Tablett | 240.- |
| 31426 | 10,5 | Ulm Dose | 190.- |
| 31427 | 14,5 | Ulm Dose | 250.- |
| 31428 | 15,5 | Fortschritt Ascher | 100.- |

| 31429 | 11,5 | Hellas Löffelbecher | 80.- |
|-------|-----------|--|-------|
| 31430 | 20,5 | Hellas Vase | 120.- |
| 31431 | | Edith Konfektschale viereckig | 100.- |
| 31432 | | Edith Konfektschale flach | 100.- |
| 31433 | 19 | Mignon Schale | 110.- |
| 31440 | 16 | Liane Schale a. 3 Füßen ausgeschw. | 120.- |
| 31441 | 25,5 | Liane Schale a. 3 Füßen ausgeschw. | 280.- |
| 31442 | 16 | Liane Schale a. 3 Füßen umgel. Rand | 120.- |
| 31443 | 25,5 | Liane Schale a. 3 Füßen umgel. Rand | 280.- |
| 31444 | | fehlt | |
| 31445 | 11,5 | Donau Schale ausgeschw. | 55.- |
| 31446 | 24 | Donau Schale ausgeschw. | 175.- |
| 31447 | 16 | Donau Teller | 55.- |
| 31448 | 30 | Donau Teller | 185.- |
| 31458 | 22 | Kopenhagen Vase m. breitem Fuss | 250.- |
| 31459 | 15,5 | Reingold Traubenspüler | 140.- |
| 31460 | 28 | Diana Vase a/Fuss ausgeschw. | 330.- |
| 31461 | 28 | Diana Vase a/Fuss umgel. Rd. | 330.- |
| 31462 | 18 | Auerhahn Ascher pol. Boden | 190.- |
| 31463 | 12,5 | Hohlboden Ascher | 120.- |
| 31464 | 9,5 | Nürnberg Ascher | 80.- |
| 31434 | 24 | große Lotos Vase I ausgeschw. | 450.- |
| 31435 | 27 | große Lotos Vase II umgelegt. Rand | 450.- |
| 31436 | 19 | große Lotos Vase III eingezogen | 450.- |
| 31437 | 19 | kleine Lotos Vase I ausgeschw. | 260.- |
| 31438 | 21 | kleine Lotos Vase II umgelegt. Rand | 260.- |
| 31439 | 15 | kleine Lotos Vase III eingezogen | 260.- |
| 31444 | 9 x 11 | Zigarettenkasten m. Figur | 320.- |
| 31449 | 10,5 | Ulm Dose m. Figur | 260.- |
| 31450 | 14,5 | Ulm Dose m. Figur | 320.- |
| 31451 | | Milton Puderdose | 146.- |
| 31452 | | Milton Pastadose | 114.- |
| 31453 | | Milton Ringhalter | 72.- |
| 31454 | | Milton Kammschale | 108.- |
| 31455 | | Milton Seifenschale | 68.- |
| 31456 | | Milton Nadelschale | 63.- |
| 31457 | | Milton Tablett | 200.- |
| | | Toilettgarnitur kompl. bestehend aus vorgenannten 7 Teilen | 771.- |
| | | Figur m. Puderquaste | 180.- |
| Nr. | mm | Gegenstand | RM |
| 31465 | 110 | Herz Schälchen | 64.- |
| 31466 | 125 x 82 | Olga Ascher oval | 64.- |
| 31467 | 110 x 90 | Hufeisen Ascher | 64.- |
| 31468 | 130 x 80 | Muschel oval | 64.- |
| 31469 | 120 x 85 | Paula Schälchen rechteckig | 64.- |
| 31470 | 320 | Zentrum Tortenplatten | 320.- |
| 31471 | 160 | Liane Schale mit umgelegt. Rd. mit Puderquaste | 270.- |
| 31472 | 260 | Kopenhagen Vase Bauchform geschweift | 260.- |
| 31473 | 365 x 240 | Hermann Brotkorb | 200.- |
| 31474 | 140 | Rheingold Vase auf Fuss | 80.- |

| | | | |
|-------------|---------|---|-------|
| 31475 | 130 | Xenia Dose mit Figur | 300.- |
| 31476 | 110 | KDG Bonbonniere mit Figur | 260.- |
| 31477 | 145 | Ulm Dose I mit Knopf | 280.- |
| 31478 | 105 | Ulm Dose II mit Knopf | 220.- |
| 31479 | 95 x 90 | Milton Flakon I | 140.- |
| 31480 | 86 x 75 | Milton Flakon II | 130.- |
| 31481/ 2 | 220 | Zentrum Erdbeerschale mit Teller 210 mm | 320.- |
| 31483 | 275 | Zentrum Tortenplatte | 220.- |
| 31484 | 175 | Alice Vase | 140.- |
| 31485 | 140 | Alice Vase | 105.- |

| | | | |
|-------|-----|---|-------|
| 31486 | 250 | Hellas Vase | 175.- |
| 31487 | | Kakteentopf | 80.- |
| 31488 | | Fensterdekoration 4teilig mit 3 Einsätzen | 530.- |
| 31489 | 130 | Teewärmer komplett mit Licht | 240.- |
| 31490 | 80 | Donau Teller | 30.- |
| 31491 | | Milton Flakon III | 120.- |
| 31492 | 165 | KDG Traubenspüler mit Goldband | 240.- |
| 31493 | 130 | Xenia Dose ohne Figur | 230.- |

Siehe unter anderem auch:

- PK 2001-3** [SG, Achat-Kunstglas ORALIT, Sächsische Glasfabrik August Walther & Söhne AG, Ottendorf-Okrilla und Radeberg 1932, 1933 und 1934, „Slag Glass“ und „Cloud Glass“](#)
- PK 2001-3** [Mauerhoff, Oralit - ein besonderes Dekorations-Verfahren für Pressgläser](#)
- PK 2003-2** [SG, van der Linde, MB Walther 1935, Schale Nr. 4615 „Pelikan“, auch als gewolkt Glas \(Oralit\)](#)
- PK 2003-3** [SG, van der Linde, Zwei interessante Vasen aus gewolkt Glas von Walther \(Oralit, Cloud Glass\)](#)
- PK 2008-1** [Sadler, SG, Oralit-Teller „Orla“ und -Schale „Aphrodite“, Walther & Söhne 1932 bzw. 1934](#)
- PK 2008-1** [Rühl & Sadler, SG, Oralit-Gläser „Prismen“, „Hellas“, „Hanna“, „Rheingold“, „Olga“, „Edith“, „Lotos“, Walther & Söhne 1932 bzw. 1934](#)
- PK 2009-2** [Michl, SG, Zwei Schalen Achat-Kunstglas Oralit malachit-braun und violett: Walther 1932](#)
- PK 2003-2** [Anhang 01, SG, Mauerhoff, MB Verkaufsgemeinschaft mitteldeutscher Glashütten \(VMG\) 1931 \(Pressglas\) \(Sächs. Glasfabrik Radeberg u. A. Walther & Söhne, Ottendorf-Okrilla\)](#)
- PK 2000-6** [Anhang 01, SG, Mauerhoff, MB Pressglas August Walther & Söhne, Moritzdorf, 1932 \(Auszug\)](#)
- PK 2000-4** [Anhang 01, SG, Neumann, MB Pressglas August Walther & Söhne, Moritzdorf, 1933 \(Auszug\)](#)
- PK 2001-3** [Anhang 01, SG, Spaeth, MB Sächsische Glasfabrik August Walther & Söhne AG Ottendorf-Okrilla und Radeberg, 1934 \(Auszug\)](#)
- PK 2002-3** [Anhang 01, SG, Mauerhoff, MB Sächsische Glasfabrik August Walther & Söhne AG Ottendorf-Okrilla bei Dresden, 1935 \(Auszug\)](#)
- Chris & Val Stewart, The Cloud Glass Reference Site, <http://www.cloudglass.com/home.htm>**

Abb. 2009-2-03/003
 MB Walther ORALIT 1932, Tafel ohne Nummer, Titelblatt 2
 Sammlung Mauerhoff



ORALIT

NAME UND AUSFÜHRUNG GES. GESCH.

J. C.F. Pöschel & Söhne, R.B. Dreimotz

Abb. 2009-2-03/004
 MB Walther ORALIT 1932, Tafel ohne Nummer
 Sammlung Mauerhoff

ORALIT

NAME UND AUSFÜHRUNG GESETZL. GESCH.



Orla Schälchen



Orla Schale, ausgesch.
 cm 10,5 14,5 18 21 26



Teller
 cm 15 29



**Prismen-Blumenschale
 mit umgelegten Rand**



**Prismen Blumenschale
 mit geraden Rand**



**Orla Schale
 mit umgelegten Rand 26 31 cm**



**Hanna Schale
 auf 3 Füße ausgeschwelft**

Abb. 2009-2-03/005
 MB Walther ORALIT 1932, Tafel ohne Nummer, lieferbare Farben braun, blau, hellbraun, violett
 Sammlung Mauerhoff

ORALIT

NAME UND AUSFÜHRUNG GESETZL. GESCH.



Ringhalter



Toilettégarnitur
 Tablett, Puderdose, Pastadose



Leuchter



Ulm Dose
 cm 10,5 14,5



Fortschritt Ascher
 cm 15,5



Hellas Löffelbecher
 cm 11,5



Hellas Vase
 cm 20,5



Edith Konfektschale
 viereckig



Mignon Schale
 cm 19



Edith Konfektschale
 flach

Abb. 2009-2-03/006
MB Walther ORALIT 1932, Tafel 3
Sammlung Mauerhoff

3

ORALIT

NAME UND AUSFÜHRUNG GES. GESCH.

31447 31448

Teller Donau

∅ 16 cm
∅ 29 cm

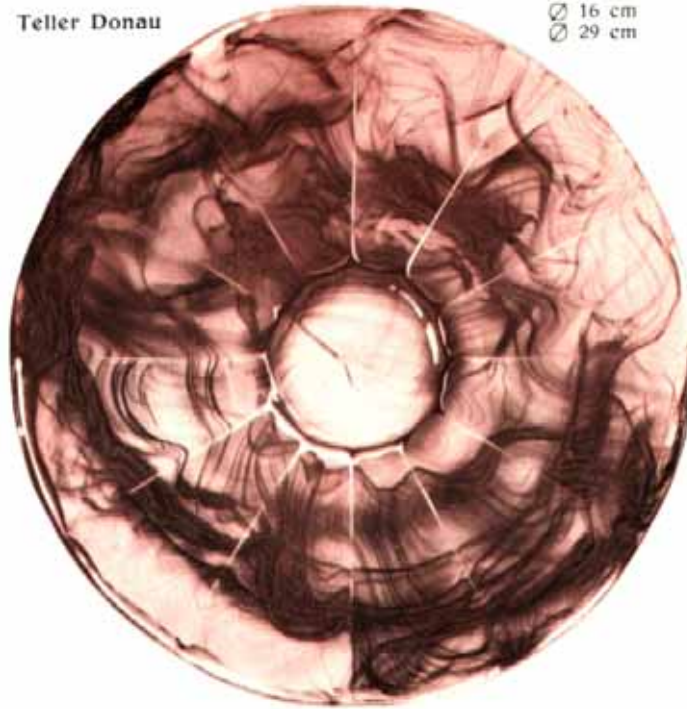

31445 31446
Donau Schale
11,5 cm ∅ 24 cm ∅



31442
Liane II, 16 cm ∅
31443
Liane II, 26,5 cm ∅



31441
Liane I, 25,5 cm ∅



31440
Liane I, klein 16 cm ∅

Abb. 2009-2-03/007
 MB Walther ORALIT 1932, Tafel 4
 Sammlung Mauerhoff

4

ORALIT

NAME UND AUSFÜHRUNG GES. GESCH.



31458
Kopenhagen Vase
 22 cm hoch



31460
Diana I
 28 cm hoch



31461
Diana II
 24 cm hoch



31464
Nürnberg Ascher



31459
Traubenspüler Rheingold



31463
Hohlboden Ascher



31462
Auerhahn Ascher

Abb. 2009-2-03/008
 MB Walther ORALIT 1932, Tafel 5
 Sammlung Mauerhoff

5

ORALIT

NAME UND AUSFÜHRUNG GES. GESCH.



31437
 Lotos I, klein, 19 cm Ø

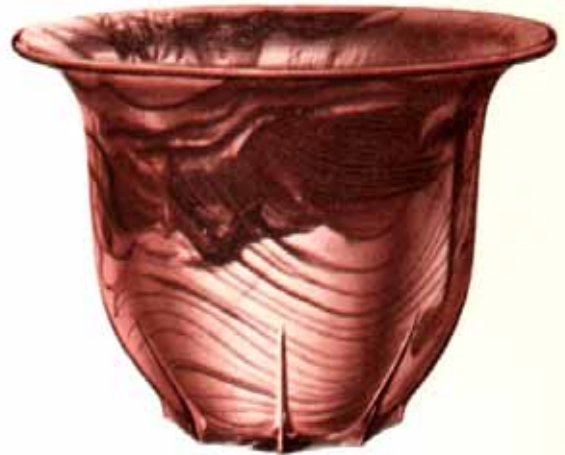

31434
 Lotos I, groß, 24 cm Ø



31435
 Lotos II, groß, 27 cm Ø



31438
 Lotos II, klein, 21 cm Ø



31436
 Lotos III, groß, 19 cm Ø



31439
 Lotos III, klein, 15 cm Ø

Abb. 2009-2-03/009
 MB Walther ORALIT 1932, Tafel 6
 Sammlung Mauerhoff

6

ORALIT

NAME UND AUSFÜHRUNG GES. GESCH.



31449 31450
Ulm Dose mit Figur
 10,5 cm Ø, 14,5 cm Ø



31444
Zigarettenkasten
 9×12 cm



31452
Pastadose



31453
Ringhalter



31451
Puderdose



31456
Nadelschale



31454
Kammenschale



31455
Seifenschale



Tablett
 31457
Toilettgarnitur Milton 17×28 cm

Abb. 2009-2-03/010
 MB Walther ORALIT 1932, Preislisten A, B
 Sammlung Mauerhoff

| Oralit | | | | B |
|----------------------|-----------|-------------------------------|----|---------|
| Gesetzlich geschützt | | | | RM |
| Nr. | cm | Gegenstand | cm | RM |
| 31420 | 10.4 | Puderdose ganz geschliffen | | 210.--- |
| 31421 | 7.8 | Pastadose " | | 130.--- |
| 31422 | | Leuchter niedrig | | 55.--- |
| 31423 | | Ringhalter | | 38.--- |
| 31424 | 30 x 16 | Tablett | | 200.--- |
| 31425 | 30 x 20.5 | " | | 240.--- |
| 31426 | 16.5 | Ulm Dose | | 190.--- |
| 31427 | 14.5 | " | | 250.--- |
| 31428 | 15.5 | Fortschritt Ascher | | 100.--- |
| 31429 | 11.5 | Hellas Köffelbecher | | 80.--- |
| 31430 | 20.5 | " Vase | | 120.--- |
| 31431 | | Edith Konfektschale viereckig | | 100.--- |
| 31432 | | " " flach | | 100.--- |
| 31433 | 19 | Mignon Schale | | 110.--- |

| Oralit | | | | A |
|--|------|--|----|--------|
| Name und Ausführung Gesetzlich geschützt | | | | RM |
| Nr. | cm | Gegenstand | cm | RM |
| 31400 | 15 | Orla Teller | | 52.50 |
| 31401 | 29 | " | | 210.-- |
| 31402 | 16.5 | " Schale ausgeschweift | | 50.-- |
| 31403 | 14.5 | " | | 64.-- |
| 31404 | 18 | " | | 100.-- |
| 31405 | 21 | " | | 150.-- |
| 31406 | 26 | " | | 290.-- |
| 31415 | 26 | " Blumenschale mit umgelegten Rand | | 240.-- |
| 31416 | 31 | " " mit umgelegten Rand | | 300.-- |
| 31417 | | Prismen Blumenschale mit geradem Rand | | 260.-- |
| 31418 | | " Blumenschale mit umgelegten Rand | | 260.-- |
| 31419 | | Keana Schale auf 3 Füßen ausgeschweift | | 280.-- |

Abb. 2009-2-03/011
 MB Walther ORALIT 1932, Preislisten 3, 4
 Sammlung Mauerhoff

| O r a l i t | | | | RM: |
|--------------------------------------|------|---------------------------------|--|-------|
| Name & Ausführung Gesetzl. Geschützt | | | | |
| Nr. | cm | G e g e n s t a n d | | |
| 31458 | 22 | Kopenhagen Vase m. breitem Fuss | | 250.- |
| 31459 | 15.5 | Rheingold Traubenspieler | | 140.- |
| 31460 | 28 | Diana Vase a./Fuss ausgeschw. | | 330.- |
| 31461 | 28 | " " " umgel.Rd. | | 330.- |
| 31462 | 18 | Auerhahn Ascher pol.Boden | | 190.- |
| 31463 | 13.5 | Hohboden Ascher | | 120.- |
| 31464 | 9.5 | Nürnberg Ascher | | 80.- |

| O r a l i t | | | | RM: |
|--------------------------------------|------|------------------------------------|--|-------|
| Name & Ausführung Gesetzl. Geschützt | | | | |
| Nr. | cm | G e g e n s t a n d | | |
| 31440 | 16 | Liane Schale a.3 Füssen ausgeschw. | | 120.- |
| 31441 | 25.5 | " " " " | | 280.- |
| 31442 | 16 | " " " umgel.Rd. | | 120.- |
| 31443 | 25.5 | " " " " | | 280.- |
| 31445 | 11.5 | Donau Schale ausgeschw. | | 55.- |
| 31446 | 24 | " " " | | 175.- |
| 31447 | 16 | " Teller | | 55.- |
| 31448 | 30 | " " " | | 185.- |

Abb. 2009-2-03/012
 MB Walther ORALIT 1932, Preislisten 5, 6
 Sammlung Mauerhoff

| C r a l i t | | | | 6 |
|--------------------------------------|---------|---|-------|-------|
| Name & Ausführung gesetzl. geschützt | | | | |
| Nr. | cm | G e g e n s t a n d | RM | RM |
| 31444 | 9 x 12 | Zigarettenkasten m. Figur | 320.- | 320.- |
| 31449 | 10.5 | Ulm Dose m. Figur | 260.- | 260.- |
| 31450 | 14.5 | " " " | 320.- | 320.- |
| 31451 | | Milton Puderdose | 146.- | 146.- |
| 31452 | | " Pastadose | 114.- | 114.- |
| 31453 | | " Ringhalter | 72.- | 72.- |
| 31454 | | " Kammschale | 108.- | 108.- |
| 31455 | | " Seifenschale | 68.- | 68.- |
| 31456 | | " Nadeltschale | 63.- | 63.- |
| 31457 | 28 x 17 | " Tablett | 200.- | 200.- |
| | | Teilstückgarnitur kompl. bestehend aus vorgenannten 7 Teilen Figur m. Puderquaste | 771.- | 771.- |
| | | | 180.- | 180.- |

| C r a l i t | | | | 5 |
|--------------------------------------|----|-------------------------------|-------|-------|
| Name & Ausführung gesetzl. geschützt | | | | |
| Nr. | cm | G e g e n s t a n d | RM | RM |
| 31434 | 24 | große Lotos Vase I ausgeschw. | 450.- | 450.- |
| 31435 | 27 | " " " II umgelegt. Rand | 450.- | 450.- |
| 31436 | 19 | " " " III eingesogen | 450.- | 450.- |
| 31437 | 19 | kleine " " I ausgeschw. | 260.- | 260.- |
| 31438 | 21 | " " " II umgelegt. Rand | 260.- | 260.- |
| 31439 | 15 | " " " III eingesogen | 260.- | 260.- |

Abb. 2009-2-03/013
 MB Walther ORALIT 1932, Preisliste 7
 Sammlung Mauerhoff

| O r a l i t | | | 7 |
|--|---------|--|-------|
| Name und Ausführung gesetzlich geschützt ! | | | |
| Nr. | MM | Gegenstand | RM |
| 31465 | 110 | Herz Schälchen | 64.- |
| 31466 | 125x82 | Olga Ascher oval | 64.- |
| 31467 | 110x90 | Hufeisen Ascher | 64.- |
| 31468 | 130x80 | Muschel oval | 64.- |
| 31469 | 120x85 | Paula Schälchen rechteckig | 64.- |
| 31470 | 320 | Zentrum Tortenplatten | 320.- |
| 31471 | 160 | Liane Schale mit umgelegt.Rd. mit Puderquaste | 270.- |
| 31472 | 260 | Kopenhagen Vase Bauchform geschweift | 260.- |
| 31473 | 365x240 | Hermann Brotkorb | 200.- |
| 31474 | 140 | Rheingold Vase auf Fuss | 80.- |
| 31475 | 130 | Xenia Dose mit Figur | 300.- |
| 31476 | 110 | KDG Bonbonniere mit Figur | 260.- |
| 31477 | 145 | Wlm Dose I mit Knopf | 280.- |
| 31478 | 105 | " " II " " | 220.- |
| 31479 | 95x90 | Milton Flakon I | 140.- |
| 31480 | 86x75 | " " II | 130.- |
| 31481/2 | 220 | Zentrum Erdbeerschale mit Teller 210mm | 320.- |
| 31483 | 275 | Zentrum Tortenplatte | 220.- |
| 31484 | 175 | Alice Vase | 140.- |
| 31485 | 140 | " " | 105.- |
| 31486 | 250 | Hellas Vase | 175.- |
| 31487 | | Kakteentopf | 80.- |
| 31488 | | Fensterdekoration 4teilig mit 3 Einsätzen | 530.- |
| 31489 | 130 | Teewärmer komplett mit Licht | 240.- |
| 31490 | 80 | Donau Teller | 30.- |
| 31491 | | Milton Flakon III | 120.- |
| 31492 | 165 | KDG Traubenspüler mit Goldband | 240.- |
| 31493 | 130 | Xenia Dose ohne Figur | 230.- |
| brutto | | | |